

LES ARTISTES

- 1 POPPIX Pauline TEYSSIER.....PEINTURE
Clotilde PIQUET.....SCULPTURE FEUTRE
Lili DURUPT.....PEINTURE
- 2 Jean-Charles RENAUD.....CERAMIQUE-RAKU
- 3 Gérard BULIT.....PEINTURE-DESSIN
- 4 Dominique MONDIERE.....PEINTURE ACRYLIQUE
- 5 Joris POINCEAUX.....PHOTOGRAPHIE
- 6 Annick LE GUEN....PEINTURE / SCULPTURE RAKU
- 7 Renée PAPON.....PEINTURE
Gaspard MARCOCCIA.....PEINTURE
- 8 Maryse GATE.....PEINTURE-ARTS GRAPHIQUES
- 9 Alain GATE.....PHOTOGRAPHIE / SCULPTURE
- 10 Jacqueline NIVELON.....PHOTOGRAPHIE
- 11 Pierre BLAND.....QUILLING
- 12 Patrick MINDEAU.....PHOTOGRAPHIE
- 13 Danielle BERNARDON.....VERRE
- 14 Samuel MAURY.....PEINTURE
Claude PONSON.....PEINTURE
- 15 Audrey ZARAGOZA.....PEINTURE A L'HUILE
- 16 Christine FLAMENT.....AQUARELLE
- 17 École de Châteldon.....PEINTURE AQUARELLE
- 18 Sylvie CHAUVEL.....ARTS CERAMIQUE
Tiane ESSIG.....MODELAGE TERRE
Jocelyne MAILLER.....CERAMIQUE-RAKU
- 19 Nadine BOURBONNAUX.....PHOTOGRAPHIE
- 20 Yolande GARCIA.....PEINTURE / SCULPTURE
Monique MICAUD.....PEINTURE / SCULPTURE
Dominique BERTRAND. PEINTURE / SCULPTURE
Jocelyne RABINEAU.....PEINTURE / SCULPTURE
- 21 Martine LACROIX.....PEINTURE
- 22 ARDOTONE Amandine BRAEM.....PASTEL
Dominique GODIVIER.....AQUARELLE
- 23 Antoine BAENA.....PEINTURE CERAMIQUE
Yolanda BAENA.....MACRAME

CIRCUIT DES GRANGES

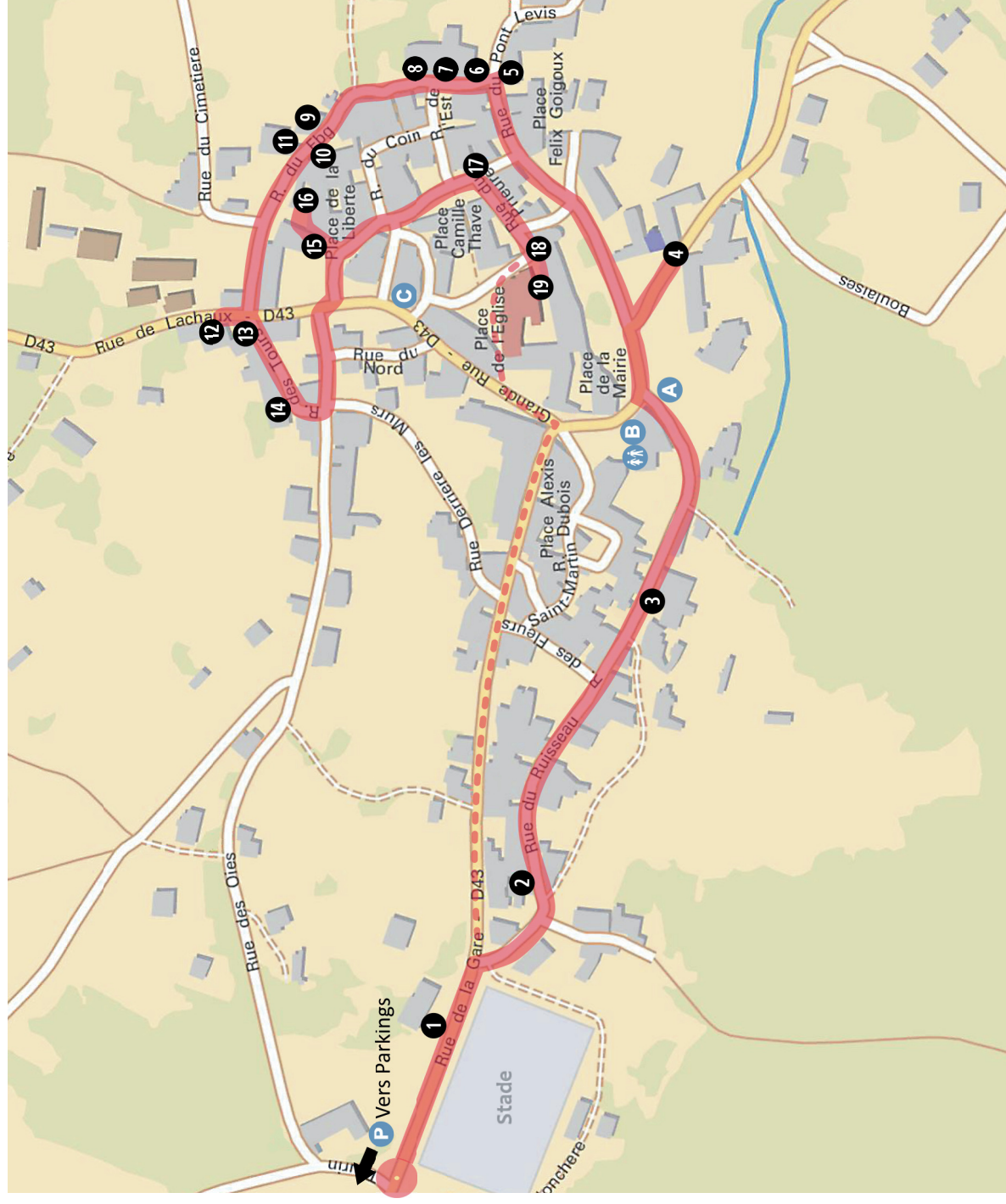

A Buvette Ris Autrefois / Restauration par les pompiers (Réserver au 06 07 14 62 11 ou 06 59 43 33 79)

B Salle des Fêtes / Toilettes

C Épicerie - VIVAL



Balisage : École de RIS



Les Crapauds Buffles : Musique Blues itinérante

Bref historique

Sur le site d'une villa gallo-romaine, un prieuré est fondé dès 952 par l'archevêque de Lyon, Amblard de Thiers.

Le prieuré clunisien est important et compte jusqu'à 25 moines. Le prieur, un des plus illustres seigneurs du diocèse, exerce le droit de haute et basse justice et nomme à la cure de 9 paroisses.

Dès 1344, il fait construire un pont sur l'Allier et tire bénéfice des importantes foires grâce auxquelles Ris se développe.

Le vin du vignoble de Ris est réputé et est expédié par voie d'eau sur Paris.

Malgré les attaques de la guerre de Cent Ans et des guerres de Religion, la ville, entourée de trois lignes de fortifications, a compté jusqu'à 3000 habitants.

Patrimoine

- L'architecture défensive (tours d'enceinte)
- l'ensemble du prieuré (13^{ème} - 18^{ème} siècle)
- l'église romane, classée MH
- l'architecture civile et commerciale médiévale et Renaissance
- maisons urbaines du 18^{ème} et 19^{ème} siècles
- l'architecture rurale : maisons vigneronnes et granges.

Ris Autrefois



«L'Art dans les Granges à Ris : une manifestation de qualité qui met en valeur artistes et patrimoine locaux.»

Eric Gold, sénateur du Puy-de-Dôme

Une trentaine d'artistes de la région et de plus loin, exposent dans les granges et autres lieux typiques de l'ancien bourg fortifié de Ris.

Un groupe de musiciens blues « Les Crapauds Buffles » vont accompagner les visiteurs le long du parcours balisé par les « chouettes » créées par les enfants de l'école de Ris.

Ris Autrefois remercie la municipalité de Ris, le Conseil départemental, ainsi que les propriétaires des granges pour leur collaboration.



PUY-de-DÔME
MON DÉPARTEMENT



courriel : ris.autrefois@gmail.com
<https://ris-autrefois.wixsite.com/ris-autrefois>
7 rue R.GOUT 63290 Ris

L'ART dans les GRANGES

9^{ème} Edition

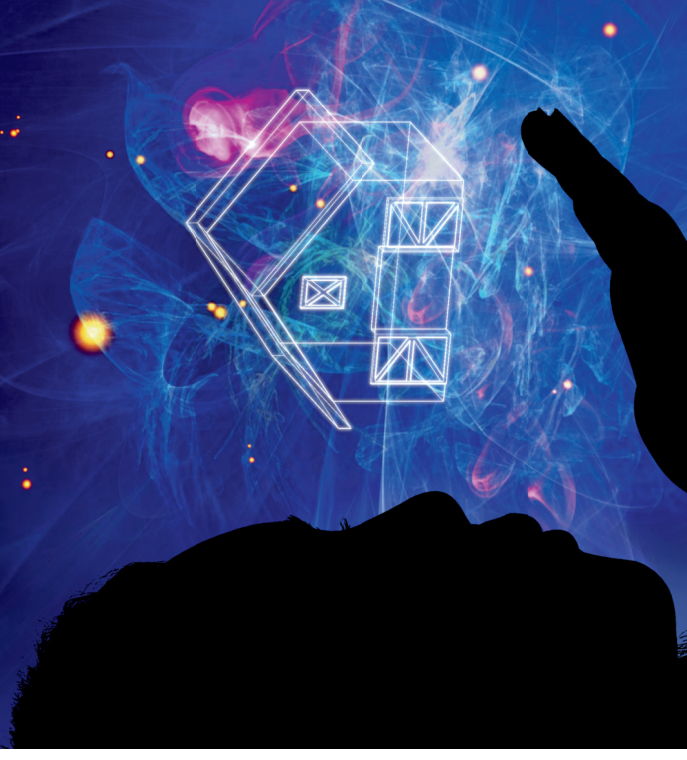

RIS

Site Clunisien entre Puy-Guillaume et St-Yorre

Le 30 Avril 2023

NE PAS JETER SUR LA VOIE PUBLIQUE